

# DUIKKAART ONDERWATER NATUURPARK ZEGERSLOOT – ALPHEN AAN DEN RIJN

MEER INFO?  
SCAN DE QR CODE

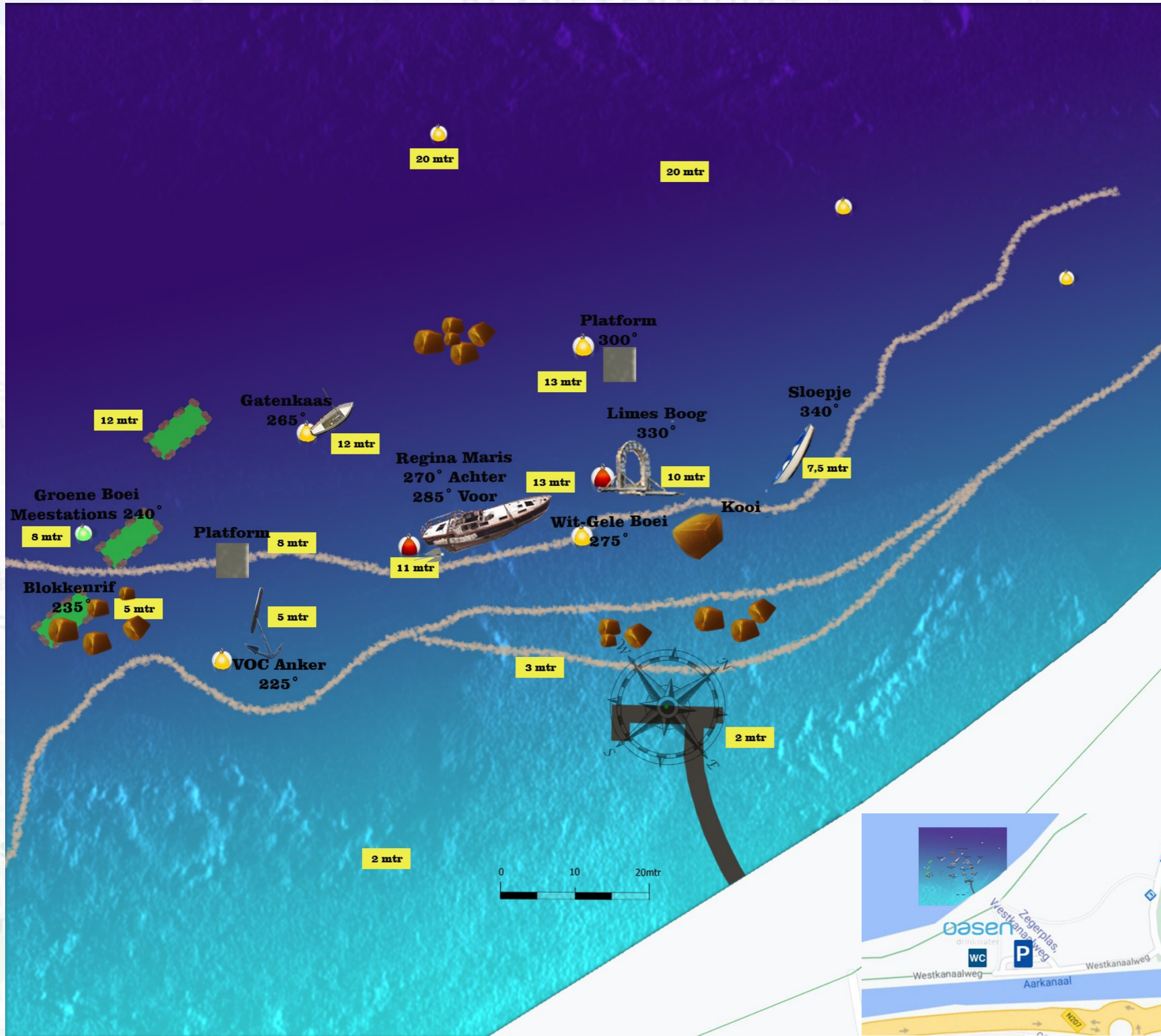

## Duikkaart Onderwater natuurpark Zegersloot

Onderwater natuurpark Zegersloot bevindt zich aan de oostzijde van de Zegerplas. Het park is aangelegd door Duikvereniging Atlantis uit Alphen aan den Rijn. Het is onderdeel van Project Baseline met als doel de waterkwaliteit te verbeteren. Atlantis heeft dit samen met het Hoogheemraadschap in 2017 opgezet.

De duiklocatie is voorzien van een luxe duiksteiger met twee instappunten. Eén aan de oeverzijde (Zuid Oost) van het platform. Deze is voorzien van een trap waarna je uitkomt op een verlaagd platform van 1 meter diep. Het andere instappunt is een trap waarmee je uitkomt in de plas.

**LET OP!** De instap is hier 2 meter diep.

Op de steiger is een bord aanwezig welke je kunt omklappen als je gaat duiken. Deze geeft aan dat er duikers in het water zijn. Na afloop dit bord uiteraard terug klappen na controle of je de laatste bent geweest in het water.

Er zijn voldoende parkeerplekken op de duikstek aanwezig. Dit verdeeld in twee rijen tegenover elkaar. Op de parkeerplaats is ook een Oasen tappunt waar vers drinkwater vrij beschikbaar is.

Aan de zuid zijde van de parkeerplaats is een openbaar toiletgebouw aanwezig.

Het onderwaterpark bevat een aantal wrakken met als bekendste wrak de Regina Maris. Op de achterzijde is een detailkaart van dit wrak aanwezig. Naast de drie wrakken, is er nog een betonnen boog, een VOC scheepsanker en diverse betonriffen aanwezig. Ook kun je diverse meetstations aantreffen t.b.v. het meten van de waterkwaliteit.



Op de achterzijde van deze kaart vind je ook het noodplan behorende bij deze duikstek en de gebruiksvoorwaarden.



### LEGENDA

- Blokkenrif**
- Markeerboei**
- Meestation**
- Object**
- Dropoff**
- Navigatiehulp**

## DETAILKAART WRAK REGINA MARIS

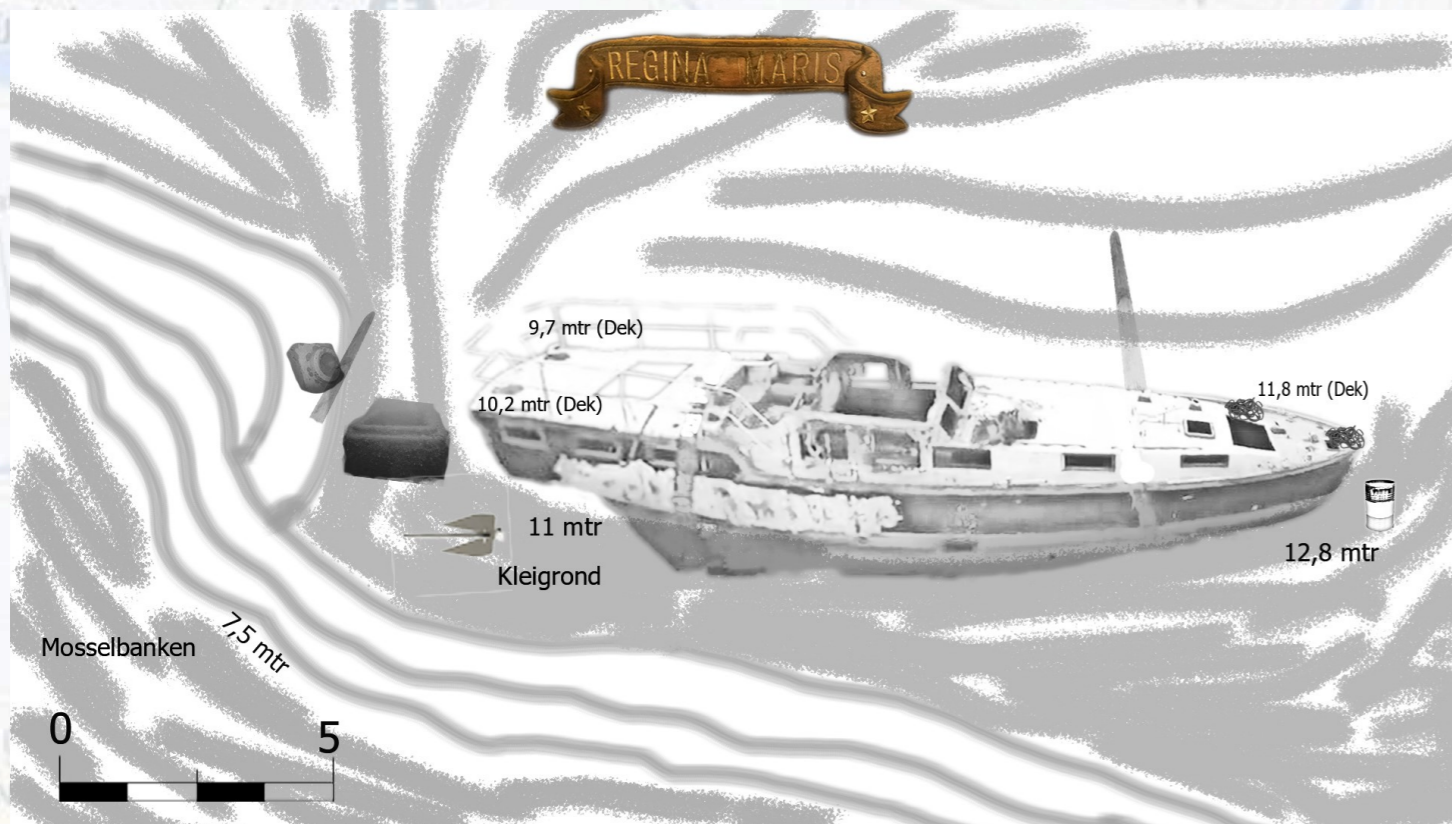

### WRAK REGINA MARIS

De Regina Maris is een motorjacht welke op 2 februari 2017 is afgezonken als duikobject door duikvereniging Atlantis uit Alphen. Het schip is getroffen door een brand op de eerste vaart bij de vorige eigenaar. Na deze brand is het schip total-loss verklaard. Dit was ook de aanleiding van Atlantis om het schip aan te kopen. De toenmalige eigenaar was hiermee blij dat het schip uiteindelijk een bestemming kreeg. Het schip is ontdaan van verf, het motorblok is schoongespoeld en overige schadelijke resten voor de natuur zijn verwijderd alvorens het is afgezonken.

Op het achtersteven is de sponsor af te lezen die het afzinken mede mogelijk heeft gemaakt. Dit is het Prins Bernhard Cultuur fonds. Het wrak van de Regina Maris ligt met het achtersteven op een diepte van ongeveer 11 meter, en de boeg rond de 13 meter diepte. Het dek aan de achterzijde vind je rond de 10 meter en aan boeg op 11,5 meter diepte. Delen van het wrak zijn begroeid met mosselen. Aan beide zijden van het wrak hangen trappen, op de boeg zijn diverse scheepstouwen te vinden. Vanuit de eigenaar van het duikpark wordt afgeraden in het schip te gaan vanwege de kleine ruimtes. Wel is in het schip het motorblok aanwezig.

Op het wrak vind je vaak veel leven. Denk hierbij aan snoek, paling, baars, snoekbaars, grondelingen, wolhandkrabben, rivierkreeften. Met een beetje geluk kun je hier zelfs behoorlijk grote meervallen spotten.

Voor het wrak vind je een gezonken markeerboei (oliedrum). Aan de achterzijde is een enkel (riool) betonblok. Kort hierachter vind je de ketting die de nog drijvende markeerboei van het achtersteven aangeeft. Bij het betonnen ankerpunt van deze boei vind je een houten mast. Aan de westzijde van het schip ligt ook een mast op de bodem. De bodem rond het wrak bestaat uit los sediment.

Aan de oostzijde van het wrak vind je een drop off. Deze loopt van 7 naar 10 meter diepte. De Regina Maris kom je dan ook onderaan deze drop off tegen.

Een duik rond de Regina Maris is zeer de moeite waard. Wanneer je op de terugweg de blokkenriffen meeneemt heb je grote kans op veel leven en grote vis tijdens je safety stop.

## NOODPLAN ONDERWATER NATUURPARK ZEGERSLOOT

**Naam duiklocatie** Onderwaternatuurpark Zegersloot **Datum** .....

**Adres** Westkanaalweg (P Zegersloot)

**Plaats** Alphen aan den Rijn **Postcode** 2403 NA

**Geografische positie (GPS)** 52.135727, 4.691186 **Provincie/land** Zuid holland

### Bijzonderheden duikplaats:

De terrasstructuur van de canyon wanden bestaande uit zand, veen en klei maken het voor duikers interessant. Wanneer je langs de wanden afdaalt, ga je terug in de tijd. Zo kun je naar de Middeleeuwen, de Limes of zelfs de prehistorie duiken. Onder normale omstandigheden is het zicht 3 tot 4 meter. Door de oxidatie van het veen verkleurt het water enigszins rood en wordt het op een grotere diepte dan 6 meter snel donker.

Wanneer je bij de bodem komt, kan het heel makkelijk opwoelen waardoor een stofwolk ontstaat en vermindert het zicht tot minder dan 1 meter.

Daardoor is deze plas geschikt voor gevorderde duikers. Naast een geldig duikbrevet en een goede duiklamp is uitstekend kunnen trimmen dus een must. De Regina Maris ligt op negen - achterschip - tot twaalf meter - voorschip - diepte. Het binnengaan van het wrak wordt sterk ontraden omdat de ruimtes klein zijn.

### Waarschuwingen

Begeef je niet buiten het afgebakende duikgebied. Gebruik van decoboei is aan te raden in verband met vissers en pleziervaart. Klap het bord met duikvlag om voordat je te water gaat zodat men kan zien dat er duikers in het water liggen.

### Toegang

Vrij toegang, Volg de Westkanaalweg tot een bocht in de weg, rij het pad op tot aan de parkeerplaats. Er zijn voldoende parkeerplaatsen. Het is ongeveer 60 meter lopen naar instap.

### Dichtstbijzijnde vulstation

Dive Post Zoetermeer, Wattstraat 13c, 2723 RA Zoetermeer  
Pacific Diving, Reeuwijkse Poort 307, 2811 NV Reeuwijk

Hulpdiensten	Telefoonnummer	Opmerkingen
<b>Meldkamerhulpdiensten</b>	<b>112</b>	
<b>MC Hyperbare Zuurstoftherapie 's Gravenpolderseweg 114, 4462 RA Goes</b>	<b>+31 113 234 290</b>	Maandag t/m vrijdag 08:30-17:30
<b>DMC Den Helder</b>	<b>+31 88 9 51 04 80</b>	Maandag t/m vrijdag 09:00-12:00 Maandag t/m donderdag 13:00-16:00
<b>Universitair Ziekenhuis Antwerpen</b>	<b>+32 382 13 055</b>	Eenheid voor Hyperbare Geneeskunde
<b>Alrijne Ziekenhuis Alphen aan den Rijn</b>	<b>+31 172 467 467</b>	
<b>DAN Europe Emergencies</b>	<b>+39 06 421 15 685</b> <b>+31 223 65 82 20</b>	International Emergency number emergency@daneurope.org

**Meld altijd meteen dat het om een duikongeval gaat en - indien van toepassing - dat zuurstof toegediend of gereanimeerd wordt en dat onmiddellijke hulp vereist is.**

***Draag iemand op om de ambulance bij een duidelijk herkenbaar punt op te vangen.***

### Gebruiksvoorwaarden:

Deze kaart is zorgvuldig samengesteld als opdracht voor een duikopleiding.

De informatie op deze kaart is dan ook enkel voor recreatief gebruik.

De informatie is bedoeld als informatiebron om het eigen duikplan te maken.

Duik verstandig, altijd binnen de grenzen van de opleiding en de bijbehorende limieten.